



formaplan

**PLAN DES DEPLACEMENTS URBAINS (PDU)
DE LA VILLE DE SOUSSE**

Document 13 : Plan d'action à Court Terme

Mai 2004



Actions à Court Terme PDU de la ville de Sousse

En accord avec les objectifs du PDU de réaliser des actions afin d'améliorer les conditions des déplacements de la ville de Sousse, FORMAPLAN et les responsables techniques de la Municipalité proposent une série de mesures à Court Terme qui pourrait être développée le long des prochains 12 mois.

1. Amélioration de la sécurité des piétons de l'itinéraire entre la zone des Hôtels vers la Médina

Petits aménagements pour l'orientation et marquage des flux piétons, en particulier aux traversées de chaussées aux carrefours le long de l'itinéraire Bv. 7 novembre - Av. Hedi CHaker – Av. Abdelhamid La Bel Khadi – Av. Bourguiba- Pl. Farhat Hachet – Médina.

Justification : Il s'agit d'améliorer le confort et la sécurité routière, afin que les touristes puissent réaliser des déplacements à pied dans des conditions plus agréables.

Budget approximatif : 100.000 DT

2. Organisation et régulation du stationnement par des horodateurs

- Av. Bourguiba : toute l'année.
- Boulevard Abdelhamid La Bel Khadi : toute l'année.
- Av. Hedi Chaker (Promenade) : haute saison.

Indispensable : Mesures de police pour le contrôle.

Justification : En période estivale il existe un flux d'agitation important de véhicules qui cherche une place de stationnement. Il s'agit de le limiter par la mise en place de stationnement payant. En outre, en facilitant la rotation des places de stationnement on va dynamiser les activités commerciales.

Budget approximatif : 520.000 DT

3. Amélioration sécurité de la RNI (Av. la Perle du Sahel)

- Aménagement et régulation avec des feux tricolores du carrefour Rue du Colonel el Hedi El Garnaoui.
- Aménagement en giratoire carrefour avec Av. des Palmiers.
- Aménagement en giratoire du carrefour avec Av. Khezama.

Justification : La RN 1 est la principale artère de connexion de la ville avec Hammam Sousse et présente à ses alentours une offre importante d'hôtels.

Budget approximatif : 100.000 DT pour chaque carrefour.

4. Réorganisation circulation et stationnement Av. des Palmiers

- Réorganisation de la circulation
- Réorganisation du stationnement
- Réaménagement du carrefour avec Av des Orangers.

Justification : L'aménagement actuel de l'Av. des Palmiers présente des conflits entre les nécessités du stationnement et de la circulation. Il s'agit de réorganiser ces fonctions afin de réduire les conflits.

Budget approximatif : 70.000 DT.

5. Amélioration sécurité au carrefour Av. Liberté / Rue Grira (Cité Sahloul)

Aménagement en giratoire.

Justification : L'aménagement actuel du carrefour est très peu lisible et présente des problèmes de visibilité.

Budget approximatif : 100.000 DT.

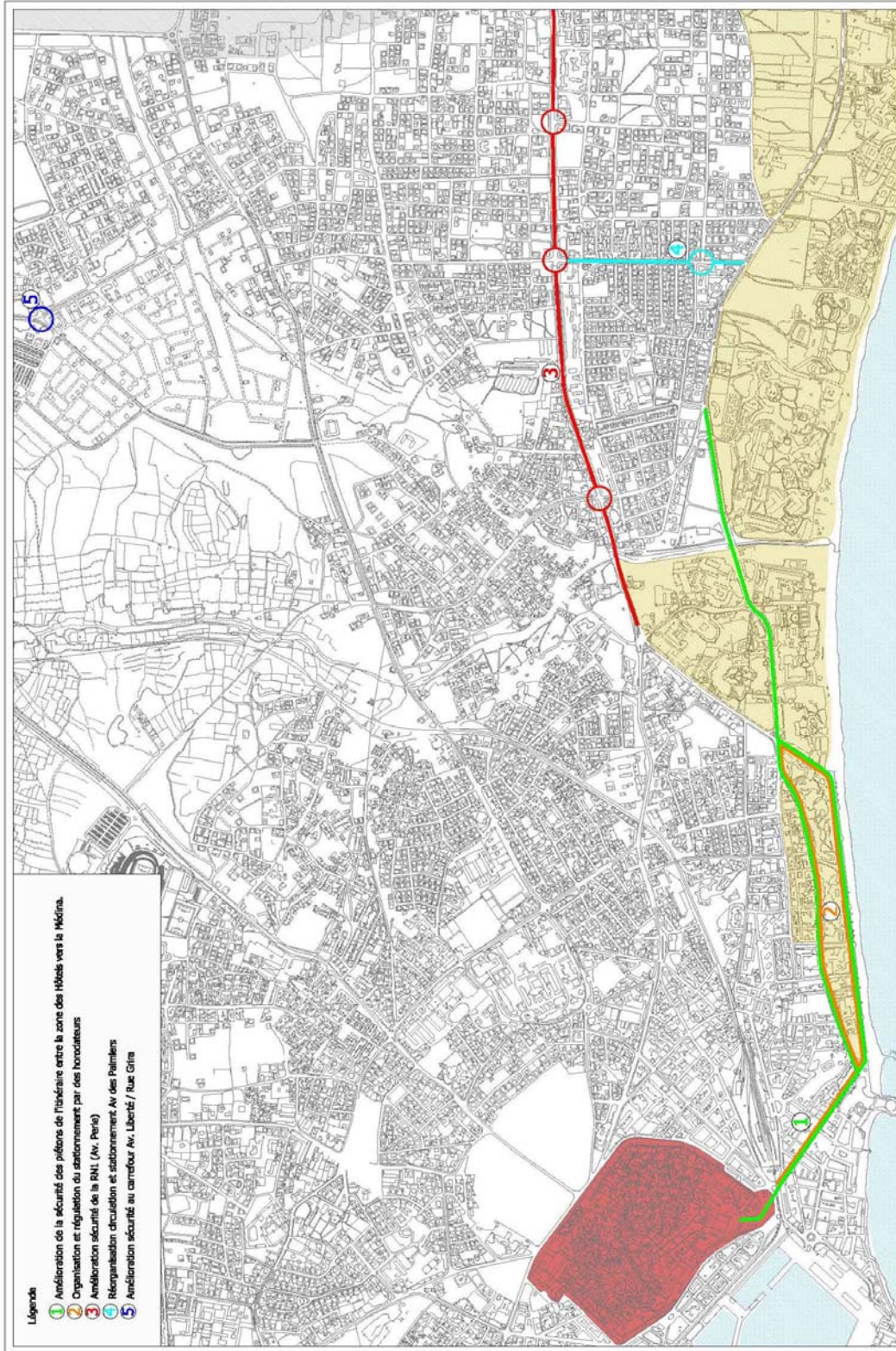

ANNEX :

ESTIMATION COMPTE D'EXPLOITATION IMPLANTATION HORODATEURS A SOUSSE

INVESTISSEMENT POUR 100 PLACES							
	€	DT	(1€ = 1,5 DT)				
Horodateur	10.000,00	15.000,00					
Frais de douane (20%)	2.000,00	3.000,00					
Transport (6%)	600,00	900,00					
Prix unitaire	12.600,00	18.900,00					
Peinture, signalisation	3.000,00	4.500,00					
Total investissement	28.200,00	42.300,00					
Amortissement 5 ans	5.640,00	8.460,00	(sans considérer le financement)				
Frais d'exploitation/année							
I Vigilant/100 pl. (300 DT/mois)		3.600,00					
Petit matériel		1.000,00					
Total/place/année		130,60					
ESTIMATION DEMANDE							
	Longueur	Places	Heures payées	Prix/h (DT)	Recettes/année		
Av. Bourguiba: toute l'année.	1080	216	1260	0,2	54432		
Bv. Abdelhamid Khadi: toute l'année.	2550	510	1260	0,2	128520		
Av. Hedi Chaker: haute saison.	2518	504	780	0,2	78561,6		
Total		1.230			261.513,60		
Heures Payés							
	Jours fonct/année	Heures/jour	Occupation	Heures Payées			
Juillet / Août	50	12,00	0,80	480			
Juin / Septembre	50	12,00	0,50	300			
Reste des mois	200	12,00	0,20	480			
Total	300			1260			
Observations							
Dans les recettes n'ont pas été considérées celles dues aux amendes (sabot, fourrière)							
Possibilité de financement par OEC Ambassade d'Espagne au 0,4% d'intérêt							
A partir de la 6ème année les bénéfices sont de						204.952,00	DT. Durée de vie des appareils 10 ans.

TOTAL INVESTISSEMENT	
DT	€
520.120,80	346.747,20
TOTAL DEPENSES/ANNEE	
DT	€
160.585,76	107.057,17
TOTAL RECETTES/ANNEE	
DT	€
261.513,60	174.342,40
BENEFICES	
DT	€
100.927,84	67.285,23
TAUX DE RETOUR	
Années	
1,99	